# МИ

№ 1
Осінь 2014 р.
Інформаційна газета

## Стежками гетьманської столиці

Для учнів нашої школи навчальний рік розпочався не тільки уроками, а й цікавими екскурсіями. Школярі відвідали гетьманську столицю — Батурин. Незабутнє враження справили такі історичні пам'ятки як палац К.Розумовського, будинок судді Кочубея, археологічний музей та цитадель.

Діти на деякий час потрапили у минуле нашого народу. Вони із великим захопленням дивилися на кожен експонат давніх часів, думкою линувши у прадавню історію України. Трішки стомлені, але задоволені повертались діти до своїх домівок, щоб побачене розповісти рідним та друзям.

## І знову Путивль

Знову другий рік поспіль учні школи побували у партизанському краю—Путивлі, де захищали честь району на зльоті пошукових загонів. Учениця 9 класу І. Карабут зайняла ІІІ місце по презентації пошукової роботи. Семенівська команда була нагороджена дипломом. Діти в деякий раз пройшлися стежинами Спадщанського лісу, відвідали музей бойової техніки, а також жіночий монастир. Приємні враження не могла зіпсувати навіть холодна погода, їм було що розповісти своїм друзям.

## Зверніть увагу

- На вулиці стало прохолодно, тому одягайтеся тепліше, щоб не застудитися.

- Прийшла пора збирання грибів, будьте обережні, щоб до вашого кошика не потрапив отруйний гриб. Тому краще збирати їх разом із дорослими.

- Коли йдете до школи, або повертаєтесь додому обережно переходьте проїзджу частину дороги.

## Учителю, спасибі вам, що ви на світі є

**Напередодні дня учителя було проведено святкову лінійку, підготовлену Радою старшокласників, педагогом-організатором, учителем музики Матюшенко Н.В. З вуст дітей лунали привітання, пісні, вчителі мали змогу прослухати астрологічний прогноз на майбутній тиждень. Також рішенням учнівського самоврядування було вирішено нагородити вчителів грамотами відповідної номінації, що і було зроблено. Старшокласники надали відпочинок учителям, провівши за них уроки у початкових та 5-8 класах.**

# Редколегія

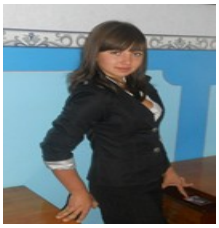

**Редактор газети — Мелешко Тамара**

**Заступник редактора - Панова Роза**

## Рубрика Шкільні новини

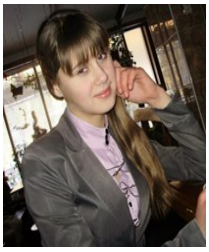

## Рубрика Літературна сторінка

## Рубрика Новини спорту

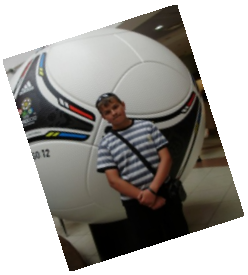

## Рубрика

## У світі цікавого

# Молоде перо

*В ночі серед тиші до Бога звернуся,*

*Подякую тихо йому я за все,*

*А особливо за те, що не відвернувся*

*Як коїла я у житті щось не те.*

*За теплу оселю, за силу й здоров'я*

*За маму, за тата, за брата й сім'ю.*

*До тебе мій Боже, я ще не одноразово,*

*Тихенько при свічці в ночі помолюсь…*

**Карабут І.**

# Свято села

Золота осінь багата не тільки щедрим урожаєм, а ще й святами. Так на Покрову у Семенівці проводиться День села. Теплого недільного дня завітали гості до нашого села, щоб поярмаркувати та гарного настрою собі додати. Поспішали жителі на святкове дійство: за участі працівників будинку культури, учнів відбувся концерт, де линули привітання з вуст керівників села, школярів, малечу радували батути і гірки, а також лотерея від Червоного хреста. Свято завершилося феєрверком.

# Посміхнись

**Уважний тато**

- Синку, куди це ти з валізою зібрався?

- В армію йду, тату.

- А що, до школи ти більше не ходиш?

**Лаконічно**

- Тату, мені щось треба тобі сказати…

- Тільки чітко й лаконічно!

- Сто гривень.